

رشتہ فارم (دوسری یا زائد شادی)

نوٹ: صفحے کے دوسری طرف درج ہدایات کے مطابق فارم فل کریں۔

| 1 اہم معلومات | جنس | حالیہ حیثیت | عمر | تعلیم | پیشہ | عہدہ | جگہ کام | مالی حالت | ماہانہ آمدن | ماہانہ گنجائش نان و نفقہ | رہائشی علاقہ | آبائی علاقہ | برادری/نسل | مادری زبان | مسک |
|---------------|--|--|-----|-------|------|------|---------|---|-------------|--------------------------|--------------|-------------|------------|------------|--|
| کیس کوڈ: | <input type="checkbox"/> لڑکا <input type="checkbox"/> لڑکی | <input type="checkbox"/> غیر شادی شدہ <input type="checkbox"/> شادی شدہ | | | | | | <input type="checkbox"/> غریب <input type="checkbox"/> متوسط <input type="checkbox"/> خوشحال/امیر | | ہزار روپے _____ | | | | | <input type="checkbox"/> حنفی سنی/دیوبندی <input type="checkbox"/> بریلوی سنی <input type="checkbox"/> شیعہ <input type="checkbox"/> اہلحدیث <input type="checkbox"/> دیگر _____ |

| 2 ثانوی معلومات | قد (انچ) | قد (غیری) | شکل | رنگت | جسامت | معذوری/بیماری | مزاج | دینی لگاؤ | پابند نماز | پرہیز | دینی تعلیم | خاص دینی لگاؤ | بہن/بھائی | ان میں سے | ان میں نمبر | وہ کیا کیا کرتے ہیں؟ |
|-----------------|----------|-----------|--|---|---|---------------|--|--|--|---|------------|---------------|----------------------------------|----------------------------|-------------|----------------------|
| کیس کوڈ: | | | <input type="checkbox"/> خوبصورت <input type="checkbox"/> نارمل | <input type="checkbox"/> سیاہ <input type="checkbox"/> گندی <input type="checkbox"/> دیگر _____ | <input type="checkbox"/> موٹی <input type="checkbox"/> درمیانی <input type="checkbox"/> پتی | | <input type="checkbox"/> سخت <input type="checkbox"/> نرم | <input type="checkbox"/> ہلکا مذہبی <input type="checkbox"/> شدید مذہبی <input type="checkbox"/> نیم مذہبی | <input type="checkbox"/> نمازی <input type="checkbox"/> بے نماز | <input type="checkbox"/> شرعی پردہ <input type="checkbox"/> نیم پردہ | | | کل بہن: _____ کل بھائی: _____ | غیر شادی شدہ: شادی شدہ: | | |

| 3 والدین/گھر/رہائش | والد | عمر | پیشہ والد | کام جگہ | والدہ | عمر | پیشہ والدہ | کام جگہ | گھر | حالیہ رہائش | گھر کتنے مرلہ | کب مقیم | گھر کل افراد | خاندان | شادی بعد رہائش | ملکیت/جائیداد | یہ عیب موجود ہیں یا نہیں ✓/✗ | |
|--------------------|---|-----|---|---------|--|-----|--|---------|---|---|---------------|---------|---|--|---|---|--|--|
| کیس کوڈ: | <input type="checkbox"/> زندہ <input type="checkbox"/> فوت | | <input type="checkbox"/> زندہ <input type="checkbox"/> فوت | | <input type="checkbox"/> گھرداری <input type="checkbox"/> _____ | | <input type="checkbox"/> گھرداری <input type="checkbox"/> _____ | | <input type="checkbox"/> ذاتی <input type="checkbox"/> کرایہ | <input type="checkbox"/> مشترکہ <input type="checkbox"/> الگ | | | <input type="checkbox"/> مشترکہ <input type="checkbox"/> الگ | <input type="checkbox"/> اعلیٰ تعلیم یافتہ <input type="checkbox"/> نیم تعلیم یافتہ <input type="checkbox"/> تعلیم یافتہ | <input type="checkbox"/> مشترکہ <input type="checkbox"/> الگ | <input type="checkbox"/> پلاٹ <input type="checkbox"/> گھر <input type="checkbox"/> گاڑی <input type="checkbox"/> بانک <input type="checkbox"/> دکان/کاروبار <input type="checkbox"/> دیگر _____ | <input type="checkbox"/> جواری <input type="checkbox"/> قادیانی <input type="checkbox"/> غیر خود مختار <input type="checkbox"/> بے روزگار <input type="checkbox"/> نشو/شراب <input type="checkbox"/> قرض خور <input type="checkbox"/> سخت مزاج <input type="checkbox"/> بانجھ <input type="checkbox"/> نفسیاتی مریض <input type="checkbox"/> جرائم پیشہ <input type="checkbox"/> بد اخلاق <input type="checkbox"/> بد کردار | |

| 4 سابق شادی کی معلومات | پہلے کتنی بار شادی کی ہے؟ | ابھی کتنی بیویاں ہیں؟ | اگر بیوی موجود ہے تو اجازت لی؟ | سابق شادی کے ختم ہونے کی وجہ | سابق خاندان سے کوئی کیس یا تنازعہ | سابق شادی سے کتنے بچے و تفصیل | بچے کس کی کفالت میں ہیں | بچوں کی کیا عمریں ہیں؟ | پہلے بچے کیا کرتے ہیں؟ | بچے کس کی کفالت میں ہونگے؟ |
|------------------------|---------------------------|-----------------------|---|------------------------------|-----------------------------------|-------------------------------|-------------------------|------------------------|------------------------|----------------------------|
| کیس کوڈ: | | | <input type="checkbox"/> طلاق <input type="checkbox"/> فوتگی <input type="checkbox"/> یا کوئی اور | | | | | | | |

| 5 درکار رشتہ | جنس | عمر کی حد | کم از کم تعلیم | برادری/نسل | زبان | شہر/علاقہ | رنگت | قد | جسامت | پیشہ | مالی حالت | کم از کم آمدن | دینی لگاؤ | بنیادی مطالبے | قابل/نا قابل قبول مسک ✓/✗ |
|--------------|--|-----------|----------------|------------|------|-----------|---|---|--|---|--|---------------|---|---|--|
| کیس کوڈ: | <input type="checkbox"/> لڑکا <input type="checkbox"/> لڑکی | | | | | | <input type="checkbox"/> لہبا <input type="checkbox"/> گورا <input type="checkbox"/> سیاہ <input type="checkbox"/> درمیانی <input type="checkbox"/> سانولا <input type="checkbox"/> گندی <input type="checkbox"/> کوئی بھی <input type="checkbox"/> دیگر _____ | <input type="checkbox"/> لہبا <input type="checkbox"/> درمیانی <input type="checkbox"/> چھوٹا <input type="checkbox"/> کوئی بھی <input type="checkbox"/> کوئی بھی | <input type="checkbox"/> موٹی <input type="checkbox"/> درمیانی <input type="checkbox"/> پتی <input type="checkbox"/> کوئی بھی | <input type="checkbox"/> کوئی بھی <input type="checkbox"/> _____ | <input type="checkbox"/> غریب <input type="checkbox"/> متوسط <input type="checkbox"/> خوشحال/امیر <input type="checkbox"/> کوئی بھی | | <input type="checkbox"/> نیم مذہبی <input type="checkbox"/> شدید مذہبی <input type="checkbox"/> عام مسلمان <input type="checkbox"/> کوئی بھی | <input type="checkbox"/> پلاٹ <input type="checkbox"/> گھر <input type="checkbox"/> گاڑی <input type="checkbox"/> بانک <input type="checkbox"/> دکان/کاروبار <input type="checkbox"/> دیگر _____ | <input type="checkbox"/> حنفی سنی/دیوبندی <input type="checkbox"/> بریلوی سنی <input type="checkbox"/> شیعہ <input type="checkbox"/> اہلحدیث <input type="checkbox"/> دیگر _____ |

| قابل قبول/نا قابل قبول رشتہ ✓/✗ | بچے چاہئیں؟ | جہیز لینا | جہیز دینا | کیسا رشتہ | ترجیح پردہ | بعد شادی کس کس کا حکم | پسند رہائش | مطلبہ نان و نفقہ (مہر) | صلاحیت لڑکی | کوئی خاص شرط/مطلبہ |
|---|--|---|--|------------------------------------|--|--|---|---------------------------|--|--------------------|
| <input type="checkbox"/> ہاں <input type="checkbox"/> نہیں | <input type="checkbox"/> لینا ہے <input type="checkbox"/> نہیں لینا | <input type="checkbox"/> دیں گے <input type="checkbox"/> نہیں دینا | <input type="checkbox"/> گھریلو <input type="checkbox"/> نوکری پیشہ | <input type="checkbox"/> کیسا رشتہ | <input type="checkbox"/> حجاب والی <input type="checkbox"/> چادر/دوپٹہ <input type="checkbox"/> نقاب والی <input type="checkbox"/> کوئی بھی | <input type="checkbox"/> باحضور <input type="checkbox"/> ماں <input type="checkbox"/> بھائی/بھانجی <input type="checkbox"/> نندیں <input type="checkbox"/> میرا <input type="checkbox"/> دیگر _____ | <input type="checkbox"/> جوائنٹ <input type="checkbox"/> الگ | ماہانہ ہزار روپے _____ | <input type="checkbox"/> کوٹنگ <input type="checkbox"/> بیکنگ <input type="checkbox"/> سلائی کڑھائی <input type="checkbox"/> ڈرائیونگ <input type="checkbox"/> جاب <input type="checkbox"/> آن لائن ورک | کوئی خاص شرط/مطلبہ |

| 6 رابطہ امیدوار/دلی | نام لڑکائی لڑکی (جس کا رشتہ فارم ہے) | موبائل نمبر (جس کا رشتہ فارم ہے) | نام سرپرست (جس سے رابطہ ہو) | موبائل نمبر سرپرست (جس سے رابطہ ہو) | سرپرست کا شناختی کارڈ نمبر | مکمل پتہ (جہاں رشتہ کو دیکھنا یا ملاقات ممکن ہے) |
|---------------------|--------------------------------------|----------------------------------|-----------------------------|-------------------------------------|----------------------------|--|
| کیس کوڈ: | | | | | | |

| 7 تصدیق/حوالہ | نام رشتہ دار | نام (دوست/واقف) | نام عالم یا امام مسجد | فارم جمع کروانے والے کا نام: | حلف میں اللہ کو گواہ بنا کر کہتا/کہتی ہوں کہ درج بالا معلومات درست ہیں۔ |
|---------------|--------------|-----------------|-----------------------|------------------------------|---|
| کیس کوڈ: | موبائل: | موبائل: | موبائل: | موبائل: | موبائل: |

ہدایات

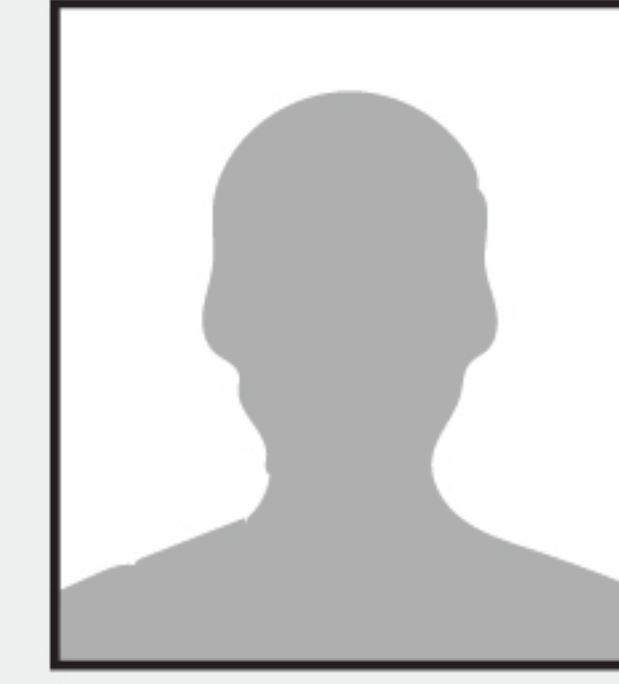

1. فارم جمع کروانے کے لیے

- مختصر چھوٹا اور واضح لکھیے۔
- ہر خانے کو پر کرنا ضروری ہے۔
- والا خانہ صرف لڑکے والے فل کریں۔
- والا خانہ صرف لڑکی والے فل کریں۔
- کسی خانے میں بوقت ضرورت (✓) یا (×) کا نشان ایک سے زائد جگہ لگانا ہو تو ضرور لگائیں۔
- کوئی خانہ خالی چھوڑنا ہو تو اس میں (-) لگادیں۔
- فارم کے ساتھ رشتہ امیدوار کی تصویر فارم کی پشت پر مخصوص جگہ پر لگائیں یا بذریعہ واٹس ایپ بھیجیں۔
- مرد حضرات اپنی تصویر موبائل نمبر 0325-5758768 پر واٹس ایپ کریں۔
- خاتون رشتے کی تصویر شعبہ خواتین کے نمبر 0325-1510240 پر بھیجیں۔ یہ تصاویر صرف خواتین دیکھ سکتی ہیں۔
- ایک تصویر چہرے کی اور ایک تصویر کھڑے ہوئے مکمل شخص کی بھیجیں۔
- باپردہ خواتین کے لیے چہرے کی تصویر بھیجنا ضروری نہیں ہے۔
- کسی خاتون کی تصویر کسی سے بھی شیئر نہیں کی جاتی صرف خاتون انچارج کے پاس خواتین کو دکھائی جاتی ہے۔
- آخری دو سیکشن کی معلومات صرف سنجیدہ افراد کو فراہم کی جاتی ہیں۔

2. فارم جمع کروانے کے بعد

- آنے والے رشتے کو مسجد رشتہ دیوار پر آویزاں کیا جاتا ہے اور اسے کمپیوٹر انٹرنز بھی کیا جاتا ہے۔
- رشتوں کے لیے مسجد کے واٹس ایپ گروپ میں اس کی ابتدائی معلومات شیئر کی جاتی ہیں۔
- رشتوں کے لیے منتظر افراد کو مسجد میں وقتاً فوقتاً ہونے والی میٹنگ میں آپس میں ملوایا جاتا ہے۔
- رشتوں کے لیے میٹنگز کا اعلان فیس بک پیج پر کر دیا جاتا ہے۔

3. اہم امور اور ضروری معلومات

- ہر فارم کو جمع ہونے کے بعد ایک کوڈ نمبر دیا جاتا ہے۔ جب بھی کوئی معلومات لینے ہو تو کوڈ نمبر کا حوالہ ضرور دیں۔
- مسجد رشتہ دیوار پر موجود رشتے مقررہ دن اور وقت میں آکر خود دیکھیں۔
- مناسب رشتے کا رابطہ نمبر مسجد آفس سے حاصل کر لیں۔ ایک وقت میں تین سے زیادہ نمبر فراہم نہیں کیے جاتے۔
- غیر سنجیدہ یا غیر اخلاقی رویے کی صورت میں فارم کینسل کر دیا جاتا ہے۔

4. مسجد یا ادارے کی خدمت کی نوعیت اور ذمہ داری

- مسجد کی طرف سے یہ نظام پریشان لوگوں کے لیے صرف ایک سہولت ہے۔
- ادارہ کسی بھی رشتے یا اس سے متعلقہ کسی بھی معاملے میں کسی قسم کا ذمہ داریا ضامن نہیں ہے۔
- فارم جمع ہونے کے بعد مسجد کا کوئی کارکن معلومات فراہم نہیں کر سکتا صرف آفس میں انچارج سے ملاقات کریں۔

• فارم کی کوئی لازمی فیس نہیں ہے۔ کوئی مسجد سے بخوشی تعاون کرنا چاہے تو وہ ہدیہ جمع کروا سکتا ہے۔

- آپ اس نظام میں تعاون کیلئے کتنا ہدیہ جمع کروائیں گے
- 100 □ 500 □ زیادہ □ رسید نمبر: _____
- 1000 □ 2000 □ کوئی نہیں □ تاریخ: _____

دفتری استعمال کے لیے

کاروائی

- تصدیقی کال _____
- دیکھا _____
- مل لیا _____
- آویزاں _____
- واٹس ایپ گروپ _____
- ملوایا _____
- سٹیٹس _____
- _____
- _____
- _____
- _____
- اتار دیا _____

مناسب رشتے

ملاقات رپورٹ

لوگوں کا فیڈ بیک

خاص معاملات

اجازت

میری طرف سے ادارے کو درج ذیل امور کی درخواست ہے۔

1. دیٹا شیئر کرنا ہاں نہیں
2. واٹس ایپ گروپ میں شیئرنگ ہاں نہیں
3. مسجد رشتہ دیوار پر آویزاں کرنا ہاں نہیں
4. سوشل میڈیا پر شیئر کرنا ہاں نہیں
5. رشتہ محفل کے لیے دعوت ہاں نہیں
6. _____
7. _____

فارم نمبر: _____

کیس کوڈ: _____